TOURS METROPOLE VAL DE LOIRE

Carte de type A : Contribution sonore du bruit aérien exprimée en dB(A) par l'indice Lden

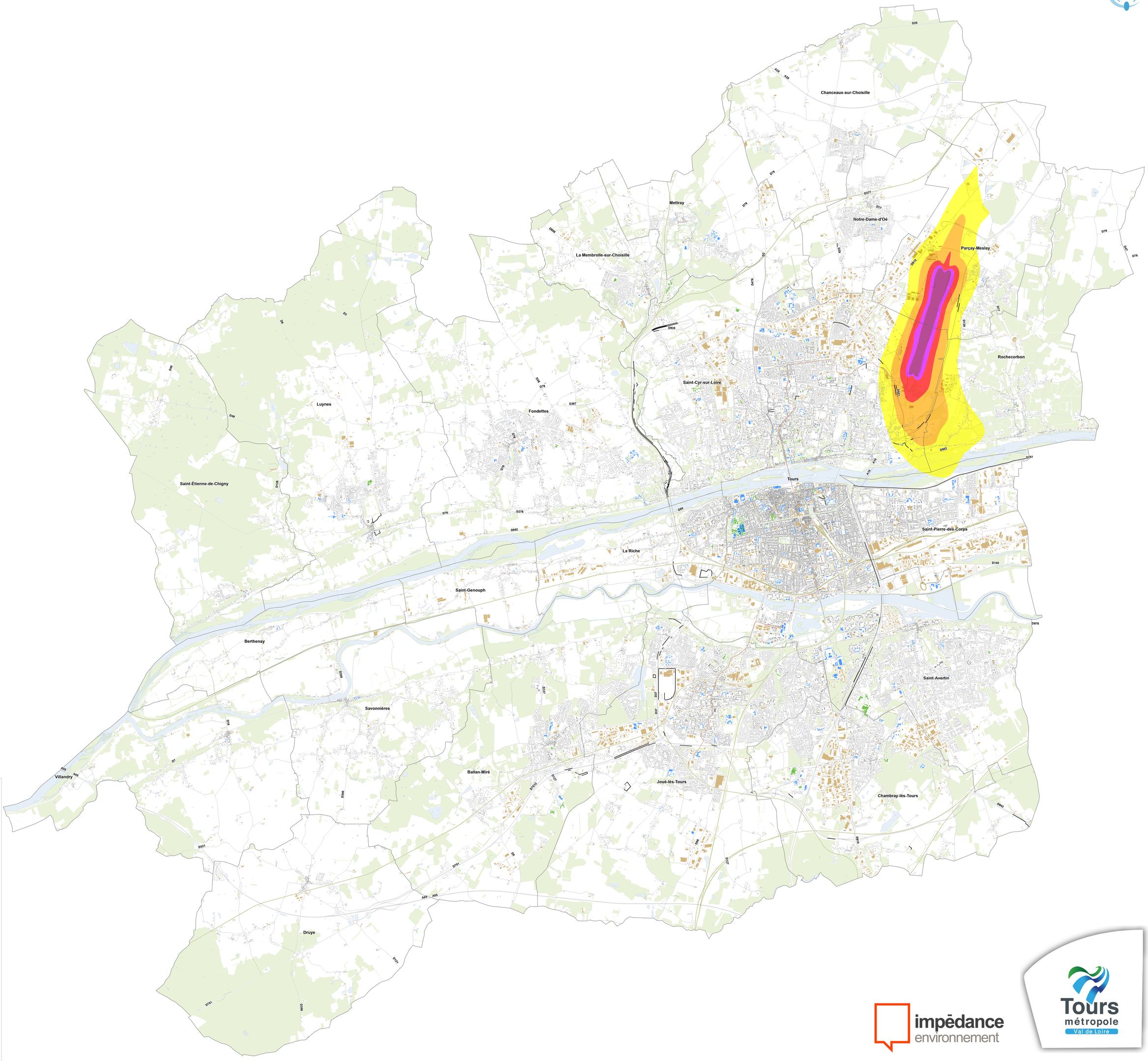

Carte de type A selon l'indicateur Lden

(indice acoustique de la journée de 24h (Lden : Day (6h-18h), Evening (18h-22h), Night (22h-6h))

Légende

Lden Aérien en dB(A) :

- [55-60[
- [60-65[
- [65-70[
- [70-75[
- >= 75

Voie de communication :

- Route
- Voie ferrée
- Tramway
- Ecran acoustique

Bâti :

- Habitation
- Enseignement
- Santé
- Autre

Espace :

- Plan d'eau
- Végétation
- Commune

0 0,3 0,6 1,2 km

1:10 000

Source des données : BdTopo® 2019 - IGN
COFIROUTE, CD37, TOURS METROPOLE VAL DE LOIRE, SNCF, DGAC, DREAL, DRIRE
Réalisation : IMPEDANCE - Novembre 2020

impédance environnement

Tours métropole Val de Loire